

data: 27 FEB 2003

Riservato agli Uffici
Allegato a:

Firma e Timbro
Andrea Bulgarella
Geom. BULGARELLA Andrea
COLLEGGIO
DEI GEOMETRI
PROV. DI TRAPANI
N. 842
"VALDERICE"

31.97231/03
bollo il
15/5/03
m. B.

Si approva il presente tipo per la
dividuzione topografica delle particelle
ginate dal frazionamento ed ai fini della
conservazione del Catasto.

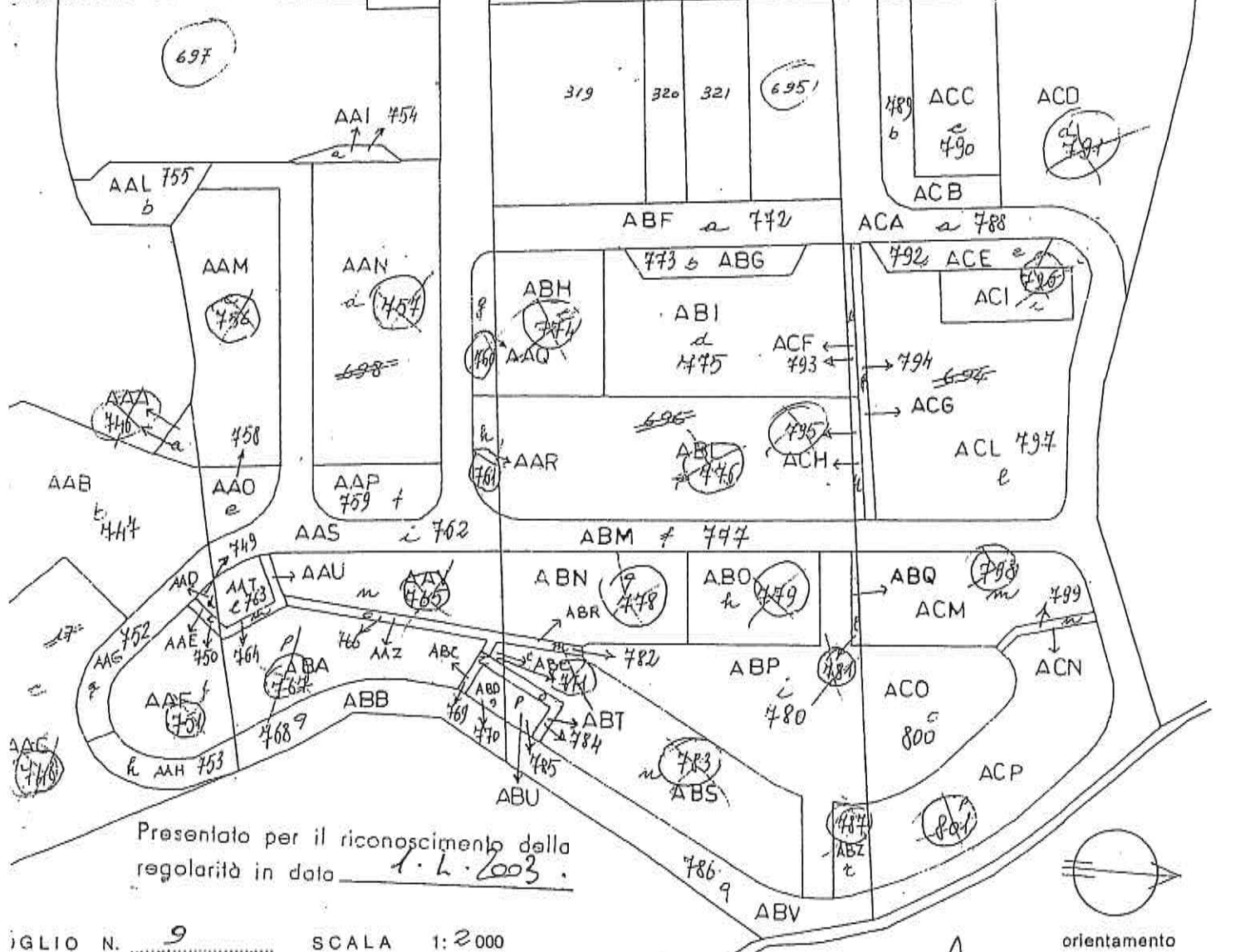

FOGLIO N. 9 SCALA 1:2000

Dichiaro di aver redatto il presente tipo in base ai rilievi sul luogo
descrizione dei punti di appoggio e delle nuove linee dividenti:
VEDASI SCHEMA DEL RILIEVO E LIBRETTO
DELLE MISURE ALLEGATI

BULGARELLA COSTRUZIONI s.r.l.
AMMINISTRATORE UNICO
Cocco Vincenzo

(se necessario seguitare negli spazi liberi o in fogli allegati)
IL PERITO Geom. BULGARELLA ANDREA iscritto
(cognome e nome in chiaro)
nell'Albo dei GEOMETRI della Provincia di TRAPANI
Data 27 FEB 2003 Firma *Andrea Bulgarella*

BULGARELLA
COLLEGGIO
DEI GEOMETRI
PROV. DI TRAPANI
N. 842
"VALDERICE"

1:253 OFFICINA C.F. ROMA

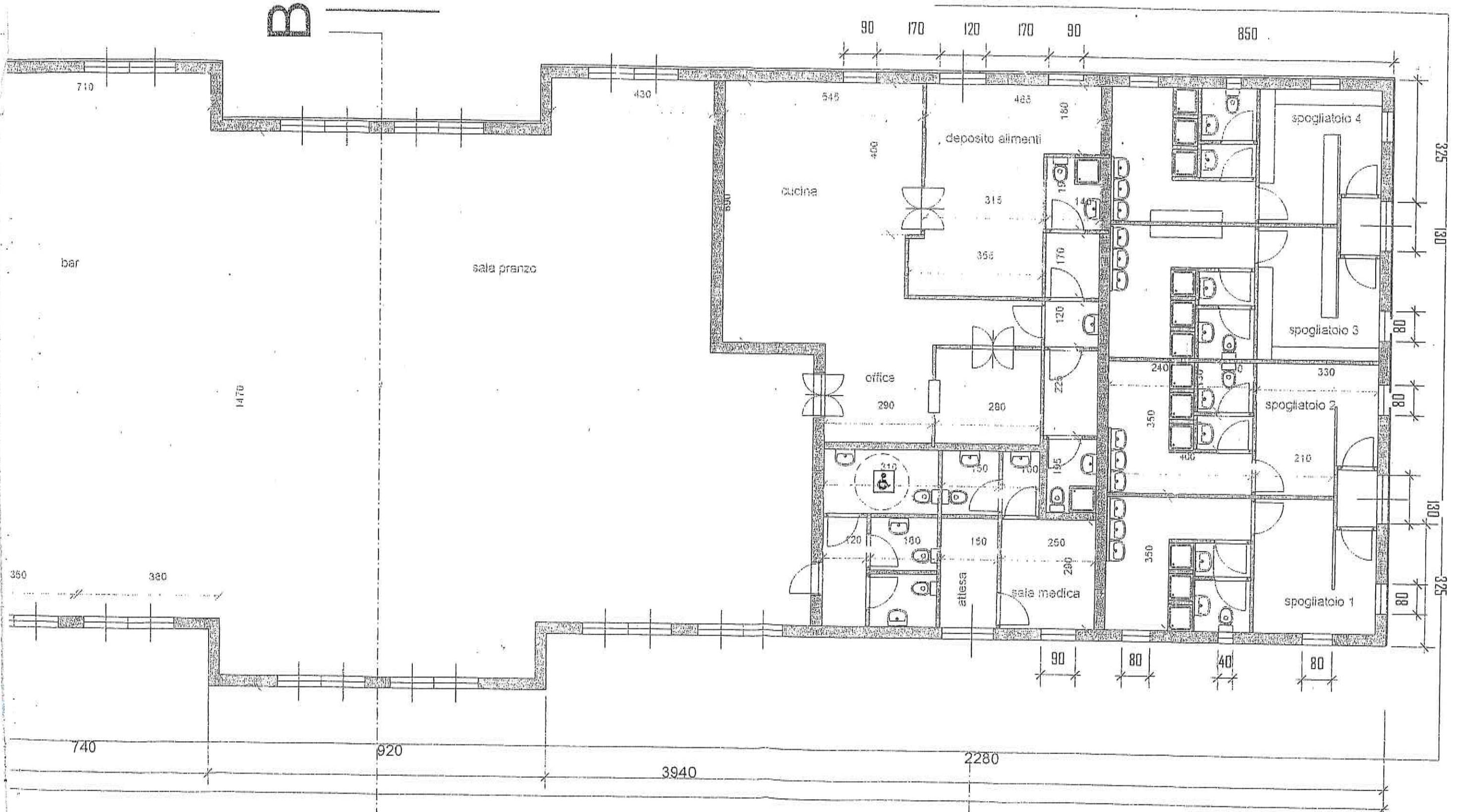

MARCA DA BOLLO
 Ministero dell'Economia e delle Finanze
 Agenzia Entrate
 €0,26
 ZERO/26
 00015426 0000607F W01EP001
 00005360 24/02/2009 16:11:42
 0001-00029 8C6A277EE04114A3
 IDENTIFICATIVO : 01071704301428
 0 1 07 170430 142 8

MARCA DA BOLLO
 Ministero dell'Economia e delle Finanze
 Agenzia Entrate
 €0,26
 ZERO/26
 00018891 00003A21 W03AV001
 00032905 09/03/2010 12:21:43
 0001-00029 9EABCD08CD156A2A
 IDENTIFICATIVO : 01062438047583
 0 1 06 243804 758 3

Ministero dell'Economia e delle Finanze
 Agenzia Entrate
 MARCA DA BOLLO
 €0,26
 ZERO/26
 00018893 00003A21 W03AVD01
 00032904 09/03/2010 12:21:38
 0001-00029 83CCE7DC96FE417D
 IDENTIFICATIVO 01062438047594
 0 1 06 243804 759 4

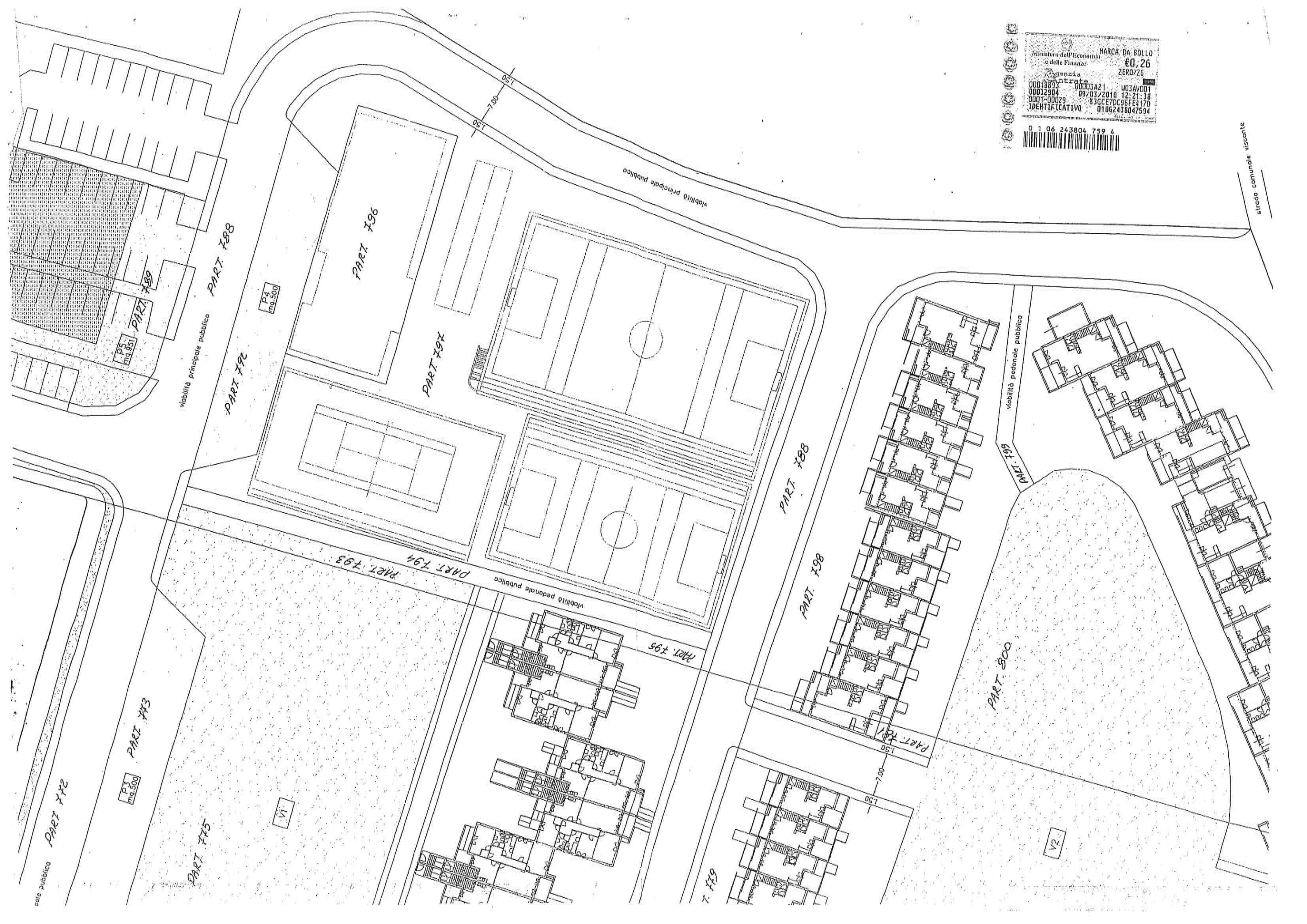

strada comunale visconte